

GÜNLÜK BÜLTEN
25.11.2008
GÜNDEM VE BEKLENTİLER

ENDEKS HAFTANIN İLK İŞLEM GÜNÜNÜ 2.171 PUANLIK DEĞER ARTIŞIYLA 24.137 SEVİYESİNDE TAMAMLADI. GÜN İÇİNDE GÖRÜLEN EN YÜKSEK SEVİYE 24.259 VE EN DÜŞÜK SEVİYE 22.603 OLDU. İŞLEM HACMİ 1.718.733.838 YTL OLARAK GERÇEKLEŞTİ.

IMKB 100 ENDEKSİ %9,88 ORANINDA, IMKB 30 ENDEKSİ %10,81 ORANINDA, MALİ ENDEKS %11,52 ORANINDA, SINAI ENDEKS %8 ORANINDA VE HİZMET ENDEKSİ %7,06 ORANINDA DEĞER KAZANDI.

ENDEKS İÇİN BUGÜN 25.000 SEVİYESİ ÖNEM TAŞIYOR. BU SEVİYENİN GEÇİLİP GEÇİLMEMEYECEĞİ VE ÜZERİNDE HAREKET EDİLİP EDİLMEMEYECEĞİ İZLENECEK. ÖTE YANDAN DÜN GÖRÜLEN PARA GİRİŞİNİN DEVAMI İZLENMELİ. YİNE DE YURTDIŞINA BAĞLI SEYİR İZLENECEĞİ UNUTULMAMALI.

VOB - YURTDIŞINDA OLUMLU SEYİRİN DEVAM ETMESİ SEBEBİYLE BÜGÜN AÇILIŞTA ENDEKS KONTRATLARINDA KI YUKARI YÖNLÜ HAREKETİN DEVAM ETMESİNİ BEKLİYORUZ ANCAK 32.500 SEVİYELERİNE YAKLAŞILDIKÇA DÜNKÜ SERT YÜKSELİŞİNDE ETKİSİYLE KAR SATIŞLARIN GELMESİ MUHTEMEL OLACAKTIR.

| Endeks | Önc.Kap. | Kapanış | Değ.(%) |
|-------------|----------|---------|---------------|
| IMKB-100 | 21.966 | 24.137 | 9,88 |
| IMKB-30 | 28.068 | 31.102 | 10,81 |
| IMKB-Mali | 30.374 | 33.874 | 11,52 |
| IMKB-Sınai | 17.279 | 18.661 | 8 |
| IMKB-Hizmet | 18.668 | 19.986 | 7,06 |
| İşlem Hacmi | | | 1.718.733.838 |

| VOB | Önc.Uzl. | Uzlaşma | Değ.(%) |
|-----------|----------|---------|---------|
| IX0301208 | 28,850 | 31,775 | 10,14 |
| FXUSD1208 | 1,7050 | 1,6140 | -5,34 |

Serbest Döviz Piyasası

| Döviz | Kapanış | Değişim(%) |
|---------|---------|------------|
| USD | 1,589 | -2,930 |
| EURO | 2,034 | -1,210 |
| EUR/USD | 51,19 | |

| YÜKSELENLER | Son | Günlük Değ.% |
|-------------|-------|--------------|
| KUTPO | 0,86 | 22,86 |
| LOGO | 0,95 | 21,79 |
| EGGUB | 20,70 | 18,29 |
| DOKTS | 4,34 | 17,93 |
| KCHOL | 2,64 | 17,33 |

| DÜŞENLER | Son | Günlük Değ.% |
|----------|------|--------------|
| EMNIS | 4,46 | -19,64 |
| PIMAS | 1,23 | -3,15 |
| BOSSA | 1,75 | -2,78 |
| ARSAN | 0,68 | -1,45 |
| ALTIN | 3,14 | -0,63 |

| YÜKSEK HACİMLİLER | G.Hacim | Günlük Değ.% |
|-------------------|-------------|--------------|
| GARAN | 518.948.483 | 10,16 |
| ISCTR | 282.047.733 | 13,29 |
| AKBNK | 116.723.118 | 13,22 |
| TUPRS | 59.041.217 | 16,26 |
| TCELL | 46.175.322 | 5,3 |

| YÜKSEK HACİMLİLER | G.Adet | Günlük Değ.% |
|-------------------|-------------|--------------|
| GARAN | 260.575.605 | 10,16 |
| ISCTR | 82.893.986 | 13,29 |
| AKBNK | 30.639.257 | 13,22 |
| DYHOL | 23.384.236 | 4,62 |
| YKBNK | 20.985.005 | 9,83 |

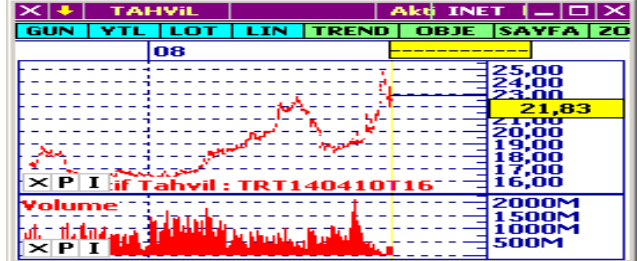
Tahvil ve Repo Piyasası

| Kapanış | Basit F. | Bileşik F. |
|---------------|----------|------------|
| TRT 140410T16 | 17,65 | 18,95 |
| Repo | 16,25 | |

Yurt Dışı Piyasalar

| Borsalar | Önceki Kapanış | Son | Değişim(%) |
|-----------------|----------------|--------|------------|
| DJ Ind. | 8.046 | 8.443 | 4,93 |
| NASTAQ-C | 1.384 | 1.472 | 6,33 |
| DAX | 4.127 | 4.554 | 10,34 |
| CAC-40 | 2.881 | 3.172 | 10,09 |
| Bovespa | 31.250 | 34.189 | 9,40 |
| Gold (Ons) | | 823,00 | 3,13 |
| Cumhuriyet Alt. | | 273 | 0,95 |
| Brent | | 51,19 | |

Bu bülte de yer alan her türlü bilgi ve istatistikî de ğerler güvenîlîrlîğine inanılan kaynaklardan elde edilmiş olup, Vakıf Yatırım Menkul De ğerler A.Ş. doğrulu ğu hakkında bir garanti vermemektedir. Bülte de yer alan bilgi ve yorumlar yatırım danışmanlığı kapsamında de ğildir. Sadece bilgilendirme amacıyla hazırlanmış olan bu bülten hiçbir şekilde herhangi bir menkul kıymetin alım-satımı için teklîf anlamına gelmemektedir. Bu bilgiler ışığında yapılan ve yapılacak olan ileriye dönük yatırımların sonuçlarından Vakıf Yatırım Menkul De ğerler A.Ş. hiçbir şekilde sorumlu tutulamaz.