

GÜNDEM VE BEKLENTİLER

ENDEKS DÜN GÜNÜ 367 PUANLIK DEĞER ARTIŞIYLA 50.817 SEVİYESİNDE TAMAMLADI. GÜN İÇİNDE GÖRÜLEN EN YÜKSEK SEVİYE 50.972 VE EN DÜŞÜK SEVİYE 50.375 OLDU. İŞLEM HACMİ 1.930.042.979 YTL OLARAK GERÇEKLEŞTİ.

TÜRKİYE İSTATİSTİK KURUMUNDAN YAPILAN AÇIKLAMADA 2009 YILI EKİM AYINDA 80,46 OLAN TÜKETİCİ GÜVEN ENDEKSİNİN, 2009 YILI KASIM AYINDA EKİM AYINA GÖRE %2,59 ORANINDA AZALARAK 78,38'E DÜŞTÜĞÜ BİLDİRİLDİ.

ENDEKSTE GÜNE SATICILI BAŞLANGIÇ BEKLİYORUZ. 50.500 SEVİYESİNİN ALTINDA 50.000 DESTEĞİ ÖNEMLİ. BU SEVİYENİN ALTINA SARKMA DURUMUNDA GELECEK TEPKİ ALIMLARININ GÜCÜ İZLENMELİ. BUGÜN AKŞAM YAPILACAK PARA POLİTİKASI KURULU TOPLANTISI SONRASINDA YAPILACAK AÇIKLAMALAR ÖNEMLİ.

| Endeks | Önc.Kap. | Kapanış | Değ.(%) |
|-------------|----------|---------|---------------|
| İMKB-100 | 50.450 | 50.817 | 0,73 |
| İMKB-30 | 63.991 | 64.485 | 0,77 |
| İMKB-Mali | 76.037 | 76.957 | 1,21 |
| İMKB-Sınai | 36.069 | 36.235 | 0,46 |
| İMKB-Hizmet | 34.899 | 34.769 | -0,37 |
| İşlem Hacmi | | | 1.930.042.979 |

Serbest Döviz Piyasası

| Döviz | Kapanış | Değişim(%) |
|---------|---------|------------|
| USD | 1,506 | -0,070 |
| EURO | 2,196 | -0,020 |
| EUR/USD | 1,4409 | |

| VOB | Önc.Uzl. | Uzlaşma | Değ% |
|-----------|----------|---------|-------|
| IX0301209 | 64,35 | 64,7 | 0,54 |
| FXUSD1209 | 1,513 | 1,5085 | -0,30 |

| YÜKSELENLER | Son | Günlük Değ.% |
|-------------|------|--------------|
| EPLAS | 0,92 | 12,2 |
| EMKEL | 0,88 | 11,39 |
| MZHL | 0,99 | 8,79 |
| KERV | 34 | 7,94 |
| ECIL | 2,59 | 6,58 |

| DÜŞENLER | Son | Günlük Değ.% |
|----------|------|--------------|
| MAKTK | 1,34 | -10,07 |
| TRNSK | 1,02 | -7,27 |
| MEMSA | 0,72 | -5,26 |
| CELHA | 2,52 | -4,18 |
| AKIPD | 1,62 | -3,57 |

| YÜKSEK HACİMLİLER | G.Hacim | Günlük Değ.% |
|-------------------|-------------|--------------|
| GARAN | 147.438.949 | 0,83 |
| ECIL | 144.973.304 | 6,58 |
| ISCTR | 92.874.397 | 2,5 |
| YKBNK | 77.306.757 | 1,9 |
| THYAO | 68.266.017 | -1,75 |

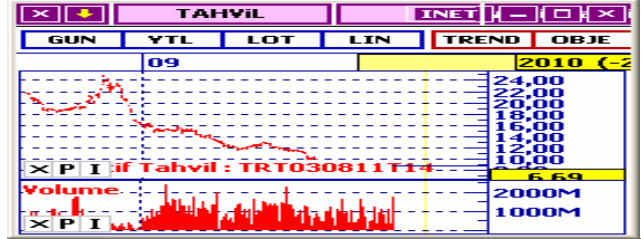
Tahvil ve Repo Piyasası

| Kapanış | Basit F. | Bileşik F. |
|---------------|----------|------------|
| TRT 030811T14 | 9,59 | 9,32 |
| Repo | 6,50 | |

Yurt Dışı Piyasalar

| Borsalar | Önceki | Son | Değişim(%) |
|-----------------|----------|--------|------------|
| DJ Ind. | 10.452 | 10.441 | -0,11 |
| DAX | 5.811 | 5.903 | 1,58 |
| CAC-40 | 3.834 | 3.876 | 1,09 |
| Bovespa | 69.311 | 68.622 | -0,99 |
| Gold (Ons) | 1.139,00 | | 1,15 |
| Cumhuriyet Alt. | 364 | | 1,13 |
| Brent | 74,15 | | |

Bu bültende yer alan her türlü bilgi ve istatistikî değerler güvenilirliğine inanılan kaynaklardan elde edilmiş olup, Vakıf Yatırım Menkul Değerler A.Ş. doğruluğu hakkında bir garanti vermemektedir. Bültende yer alan bilgi ve yorumlar yatırım danışmanlığı kapsamında değildir. Sadece bilgilendirme amacıyla hazırlanmış olan bu bülten hiçbir şekilde herhangi bir menkul kıymetin alım-satımı için teklif anlamına gelmemektedir. Bu bilgiler ışığında yapılan ve yapılacak olan ileriye dönük yatırımların sonuçlarından Vakıf Yatırım Menkul Değerler A.Ş. hiçbir şekilde sorumlu tutulamaz.